



Weingut Schneider Spätburgunder 'Weil Am Rhein' 2022

BADEN | DUITSLAND

PROFIEL



DOMEIN
Weingut Claus
Schneider



SERVEER T°
13-15°C



WIJNBOUW
In conversie naar
biologische wijnbouw



DRUIVEN
Pinot Noir



GLAS
Riedel Pinot Noir



DRINKVENSTER
2030

STIJL & AROMA



FRAÎCHEUR



BODY



MINERAAL



COMPLEX



FUNKY

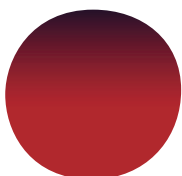

AARDBEI

KERS

ROOS

PEPERKOEK

PEPER

ZWARTE THEE

GEPLETTE

SAPPIG & KROKANT



FOODPAIRING

FAZANT

LAM

BOSDUIF

PLUIMWILD

PALING

PASTA

MAROKKAANSE KRUIDEN

KAAS

KAASPLANK

BEAUFORT

BLAUW

the **best** grapes
bottled for you

SCHNEIDER



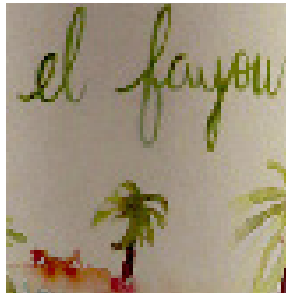

WIJNBOUW



VINIFICATIE

Meer dan 70% van de trossen worden ontrist. Hierna worden de druiven in open inox kuipen geplaatst waar de maceratie en fermentatie plaatsvinden. Deze duren samen 3 weken en hierbij wordt het sap regelmatig overgepompt. Na de alcoholische fermentatie gebeurt de lichte persing waarna het perssap gedurende 48 uren in inox tanks rust. Tot slot rijpt de wijn gedurende 24 maanden in eiken vaten van 20 hl waar de malolactische fermentatie op een spontane en natuurlijke wijze plaatsvindt.



WIJNGAARD

De druiven komen van de historische 'Weiler Schlipf' wijngaard. De percelen liggen op de flanken van een heuvel, deze worden steiler naarmate de top en hierdoor zijn de hoogst gelegen delen moeilijk om te bewerken. De bodem bestaat uit zware klei met een groot aandeel kalksteen. Zijn ligging in een vallei nabij de Zwitserse grens zorgt voor zuidelijke stromingen die warme mediterrane lucht aanvoeren.

WIJNBOUWER: WEINGUT CLAUD SCHNEIDER

In het zuiden van Duitsland, nabij het drielandpunt met Zwitserland en Frankrijk, vinden we het Weingut Claus Schneider. Dit familiedomein in het dorp Weil am Rhein in Baden kent een lange geschiedenis in de wijnbouw die teruggaat tot in het jaar 1425. De wijngaarden, gelegen op een plateau van 350 tot 400 meter hoog, profiteren van een microklimaat dat zijn oorsprong vindt in de Burgundische Pforte. Hun beste wijnen komen van de historische Weiler Schlipf wijngaard die over Weil am Rhein uitkijkt. De percelen liggen op de flanken van de Tüllinger heuvel, deze worden steiler naar de top toe. Hierdoor zijn de hoogst gelegen delen moeilijk te bewerken. In 2015 is er een generatiewissel ingezet die in 2020 is afgerond; hierbij heeft Johannes de verantwoordelijkheid van de wijnkelder op zijn schouders genomen. En zijn broer Christoph helpt bij de presentatie van het domein en de verkoop. Hun filosofie volgt die van Claus waarbij het gebruik van pesticiden en herbiciden uit den boze is. Nu ze hun terroir nog wat beter hebben leren kennen zetten de broers ook in op het produceren van natuurlijke wijnen die onder de naam Haus Gupi op de markt komen. Maar ze verliezen hun klassiek gamma niet uit het oog en dankzij enkele wijzigingen in de vinificatie dragen de jongste jaargangen nu echt hun stempel waarbij de aroma's nog verfijnder, preciezer en eleganter overkomen. Het loont echt de moeite om deze pareltjes van een minder gekende wijnregio te ontdekken!

LOCATIE



LAND
Duitsland

REGIO
Baden

APPELLATIE
Weil am Rhein



KLIMAAT
Gematigd-warm met mix van continentale en maritieme invloeden



**BADEN -
WEIL AM RHEIN**
N 47° 35' 40.069"
E 007° 37' 58.41"